

Alle angegebenen Maße sind vor Ort zu überprüfen !

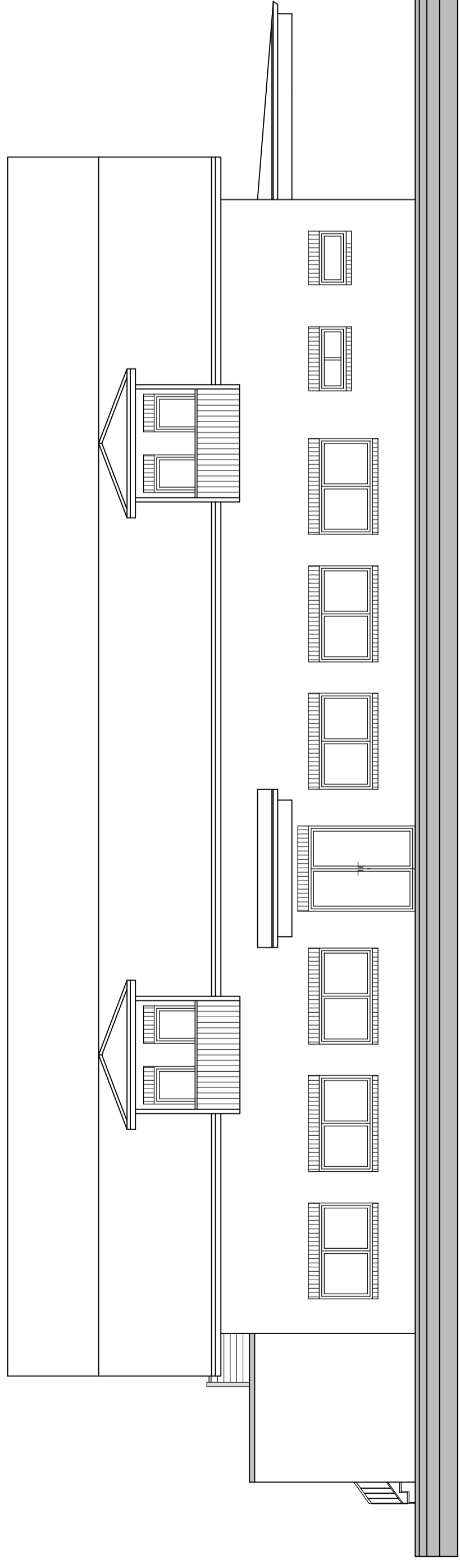

SÜDOSTANSICHT

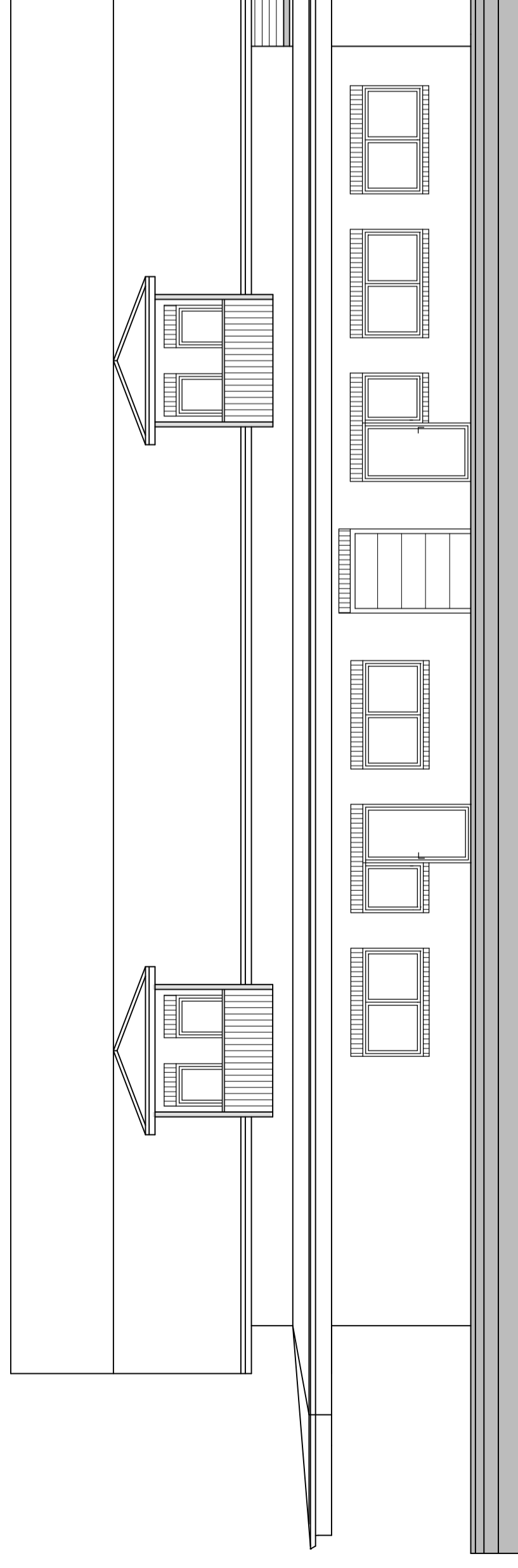

NORDWESTANSICHT

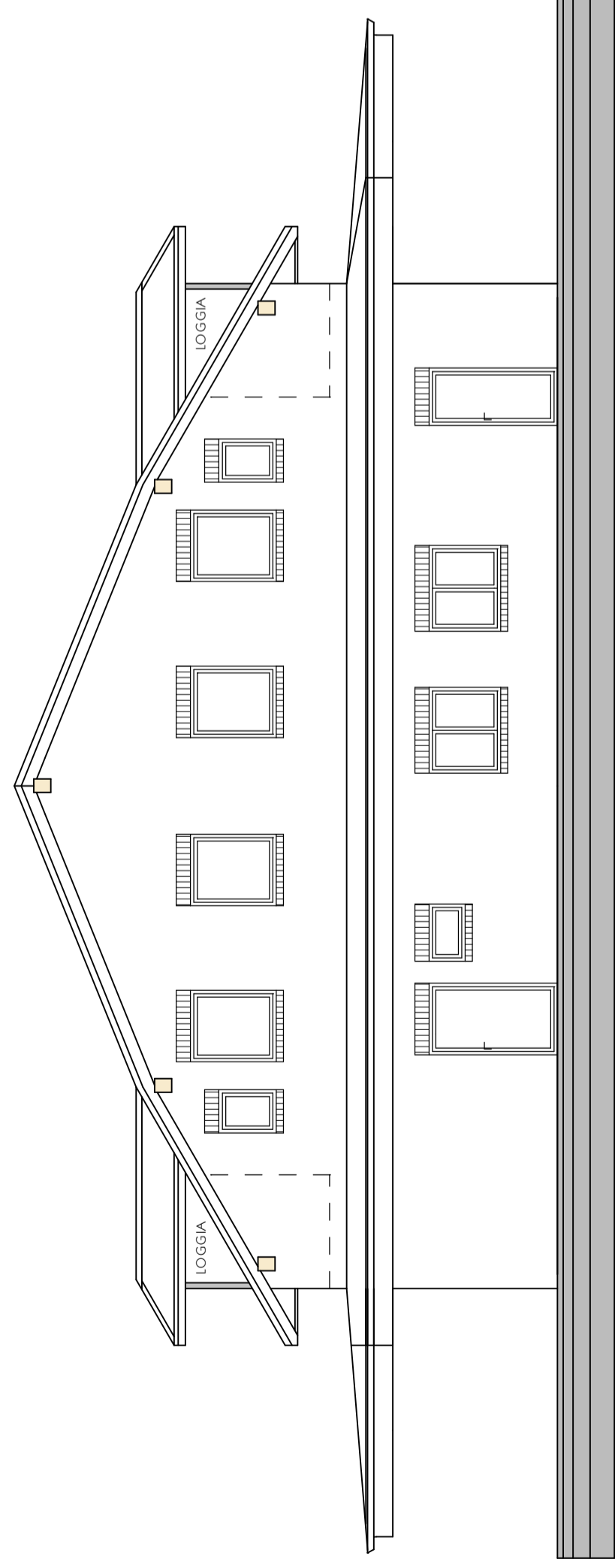

NORDOSTANSICHT

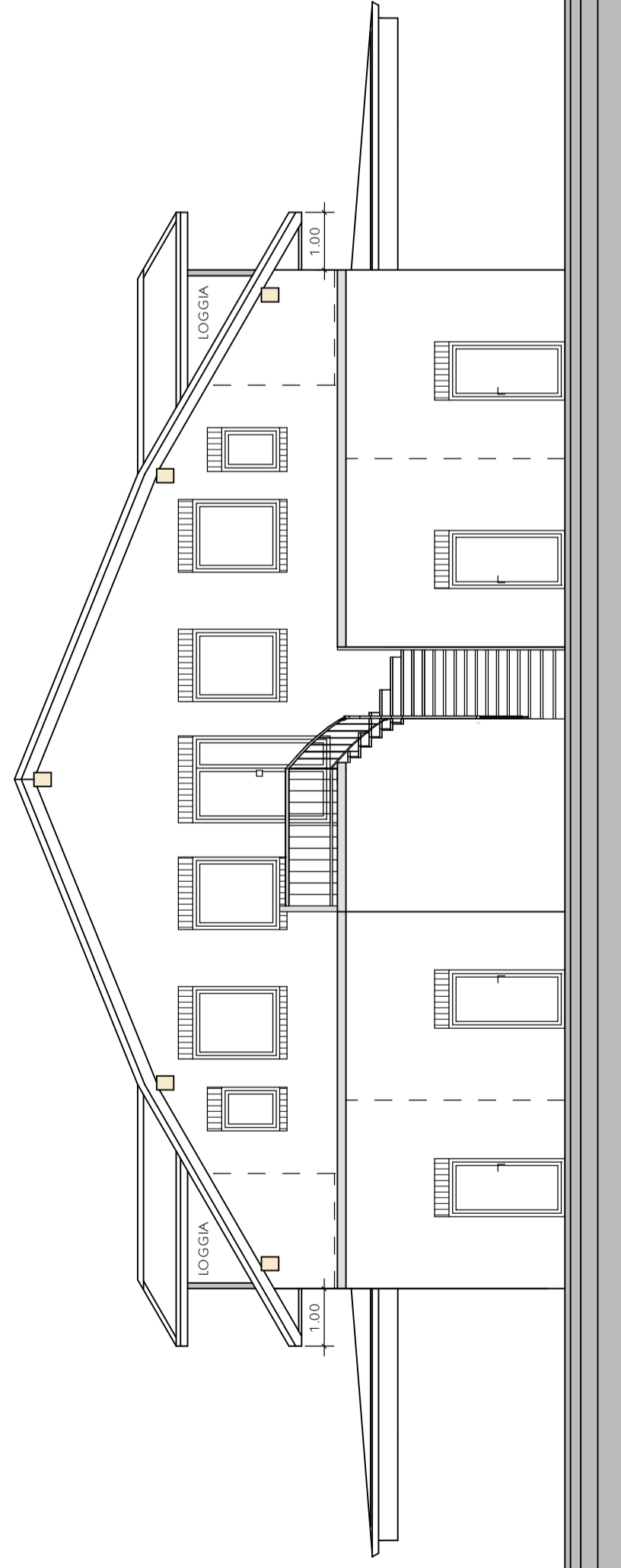

SÜDOSTANSICHT

Konstruktive Teile
siehe Statik !

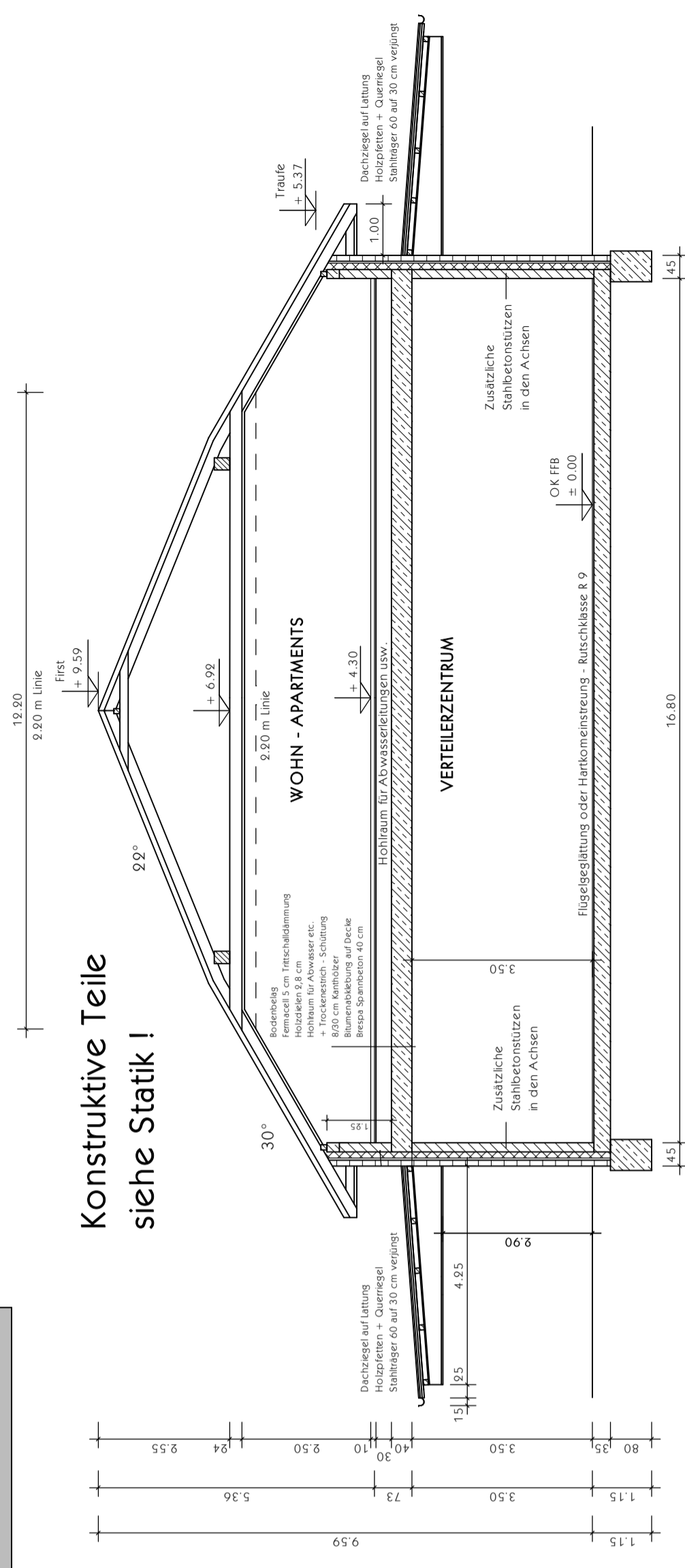

SYSTEMSCHNITT

Der Bauherr:

Bauherr:	Lothar Leerhoff Hopelser Weg 2 26639 Wiesmoor		
Datum:	Name:	II	
Gez.:	21.11.2017		
Gepr.:			
Größe:			
Bearbeiter:	Errichtung eines Verteilerzentrums der Post und 4 Apartments im DG mit Nebengebäuden		
Maßstab:	1:100		
Zeichn.-Nummer:	Bauteil: Grundrisse, Schnitt + Ansichten		
E 2c	Dipl.-Ing. für Bauwesen Stefan Tönjes 2. Kompanieweg 4 - 26639 Inlow Tel.: 04929 - 917623		
	planungs-tätigkei denkmalerhaltung ST Tönjes ingenieurbüro für bauwesen		